

KLIPSCH
PROMEDIA LUMINA
COMPUTER SPEAKERS WITH LED LIGHTING
MANUAL



LEGENDARY AMERICAN SOUND



SINCE 1946

СЪДЪРЖАНИЕ

1. Klipsch Apps
2. Какво има в кутията
3. Преглед на продукта
4. Настройка и захранване
5. USB-C компютърен вход
6. Bluetooth вход
7. AUX вход
8. Вход за USB-C устройство
9. Управление на осветлението
10. Изход от слушалки
11. Изход на зареждане
12. Фабрично нулиране
13. Грижа и почистване

KLIPSCH APPS

Сканирай QR кода за подобрена функционалност.

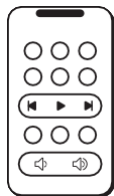

VIRTUAL
REMOTE

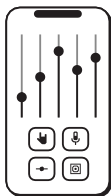

EQUALIZER

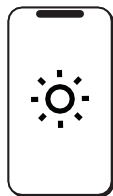

LIGHT SHOW
CONTROL



SUPPORT



Виртуално дистанционно	Еквалайзер	Контрол на светлинното шоу	Поддръжка
---------------------------	------------	-------------------------------	-----------

КАКВО ИМА В КУТИЯТА

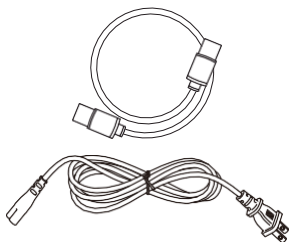
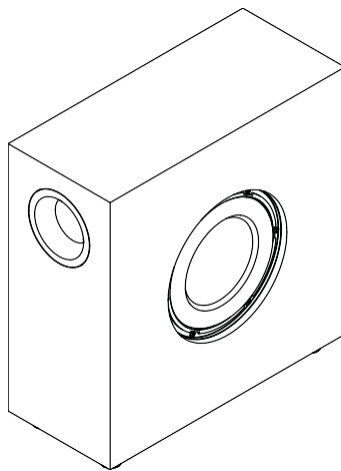
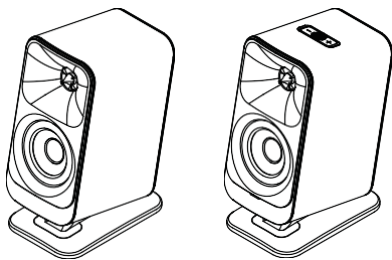

РЪКОВОДСТВО ЗА
БЪРЗ СТАРТ
ИНФОРМАЦИЯ ЗА
БЕЗОПАСНОСТ И
ГАРАНЦИЯ

ПРЕГЛЕД НА ПРОДУКТА

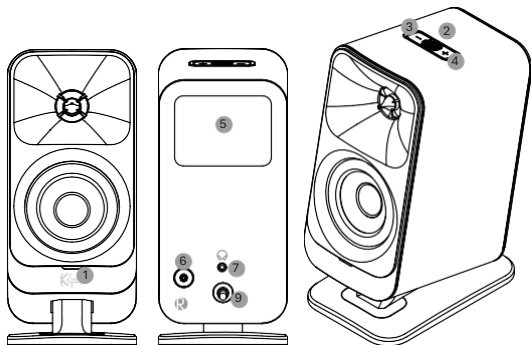

1. Индикаторен LED
2. Многофункционален бутон
3. Vol-
4. Vol+
5. Задни RGB светодиоди
6. Бутон за утилити
7. Headset Passthrough
8. Зареждане на пропускане
9. Кабел за говорители

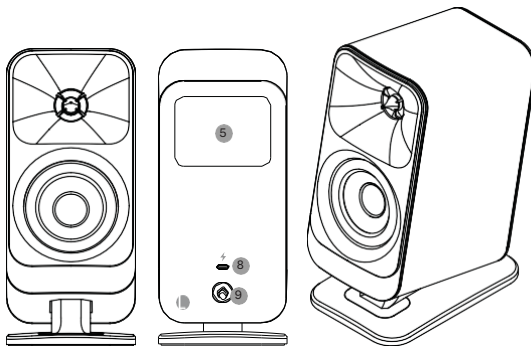

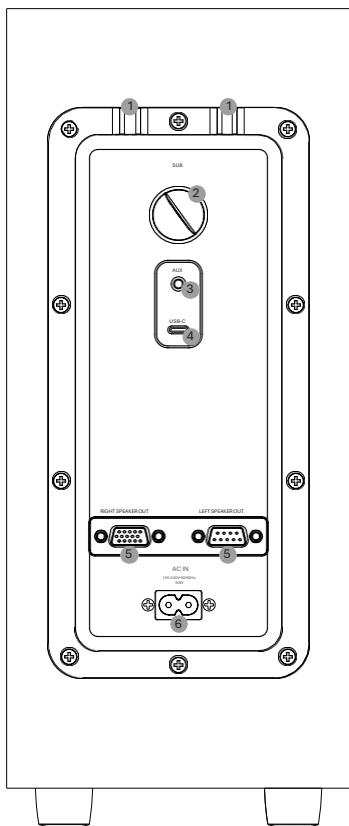

1. Щипки за високоговорителен кабел
2. Контрол на усилването на субфера
3. AUX вход
4. USB-C вход
5. Входове за десен и ляв говорител
6. Вход за захранващ кабел

НАСТРОЙКА НА ВИСОКОГОВОРТЕЛИ

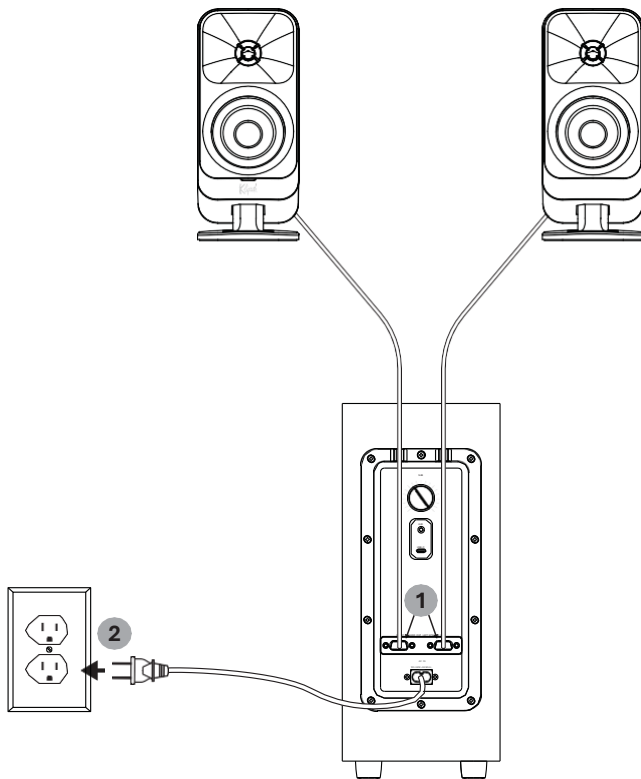

РАЗПОЛОЖЕНИЕ НА ГОВОРТЕЛИ

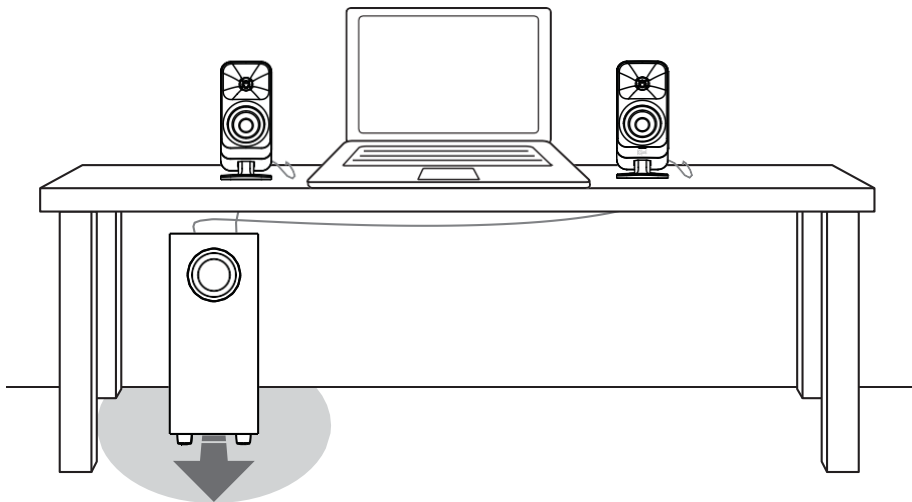

МОЩНОСТ

ON

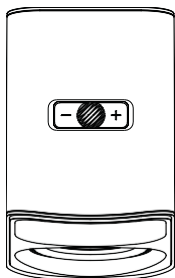

Натиснете всеки
бутон

OFF

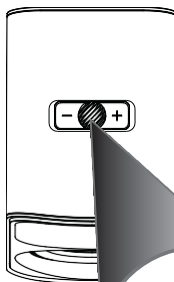

Задръжете >5
секунди



Автоматично изключване
след 15 минути бездействие

ВРЪЗКИ - USB КЪМ КОМПЮТЪР

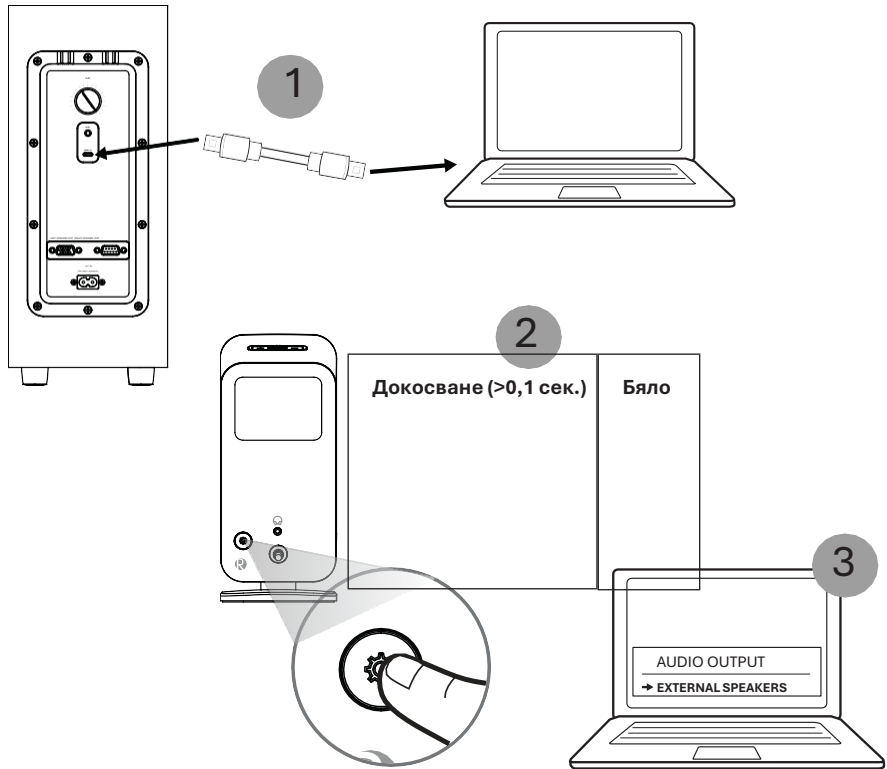

РЕЖИМ НА СДВОЯВАНЕ НА BLUETOOTH®

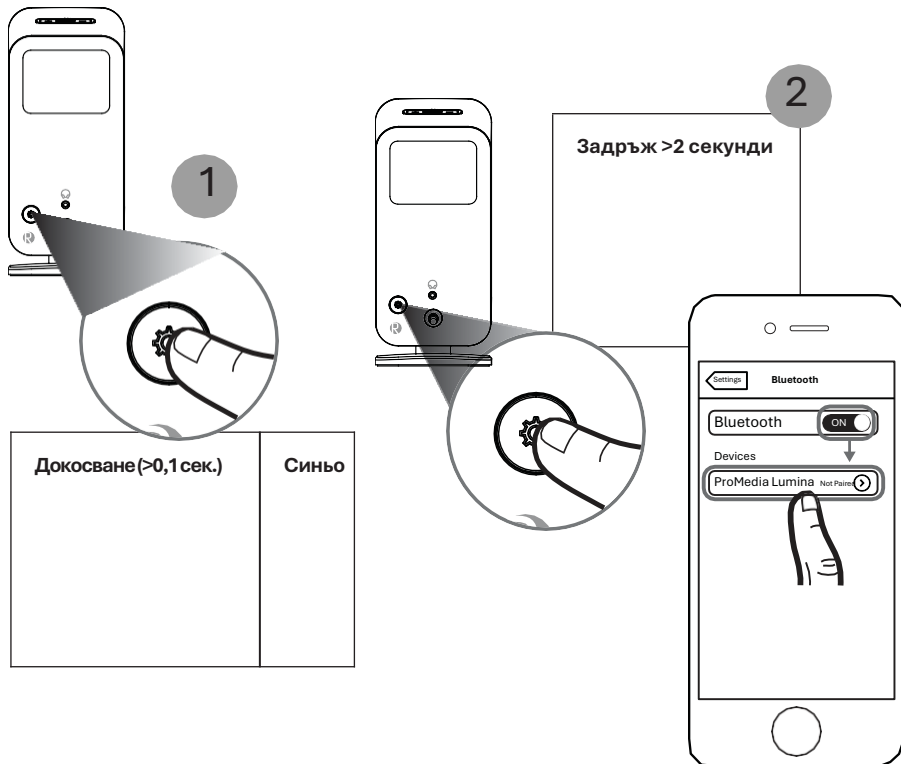

ВРЪЗКИ - ПОМОЩНИ

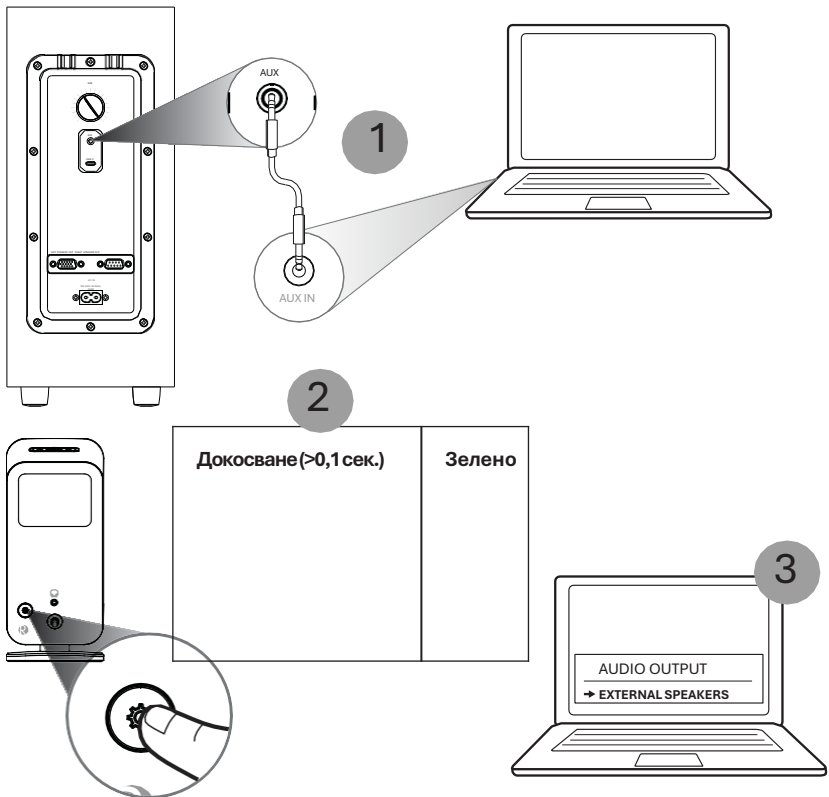

ВРЪЗКИ - USB ДИСК

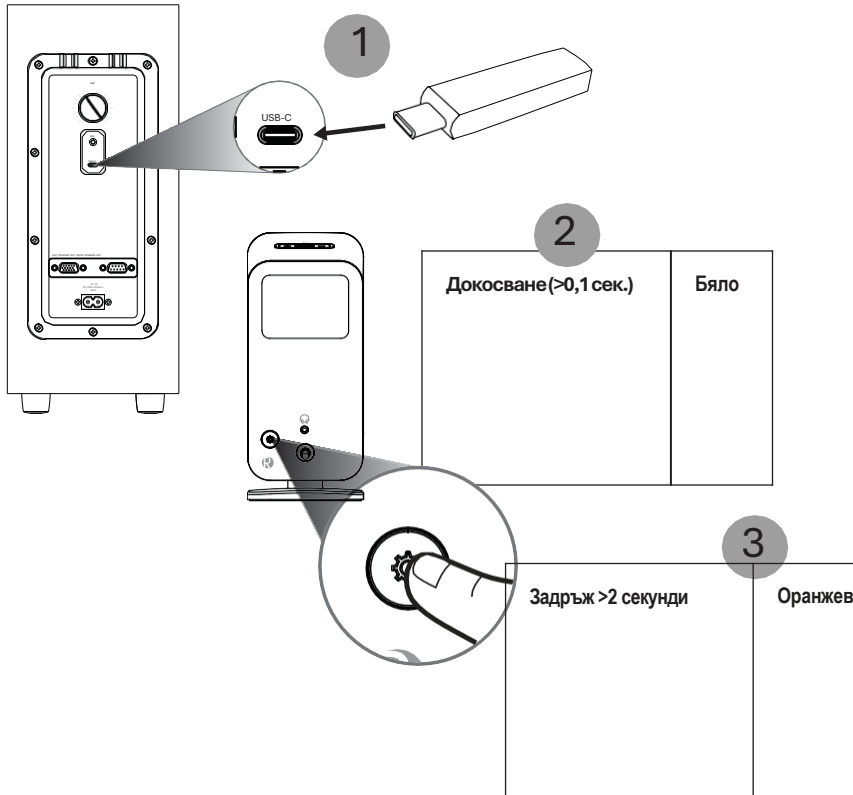

СВЕТЛИННИ РЕЖИМИ

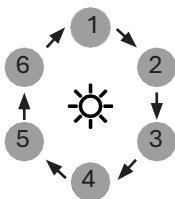
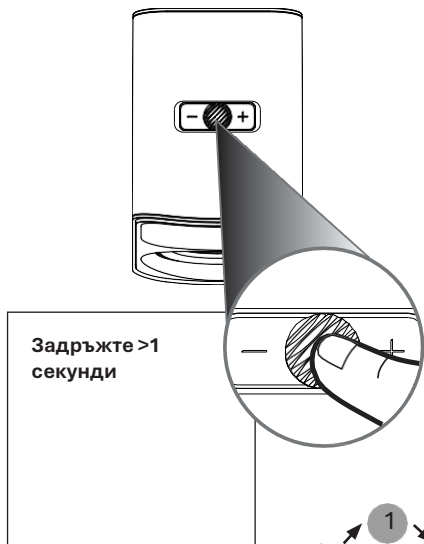

1. Дъга
2. Дишай
3. Статично електричество
4. Аврора
5. Мюзик Реаг
6. Изключено

LED ЯРКОСТ

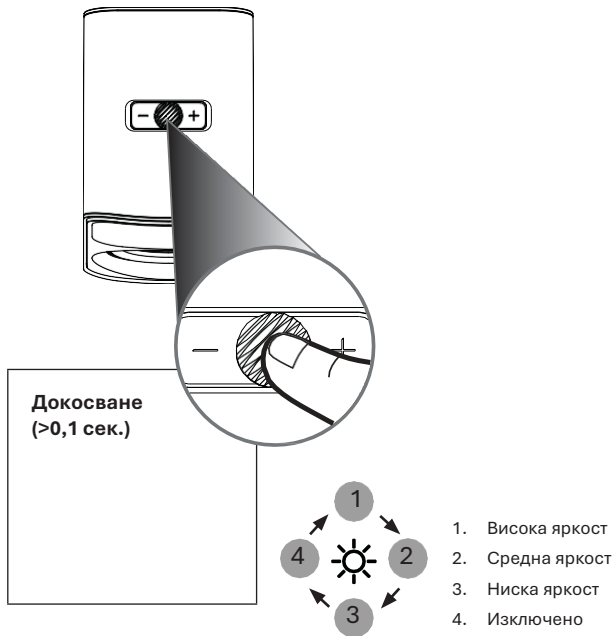

ПРЕМИНАВАНЕ НА СЛУШАЛКИ

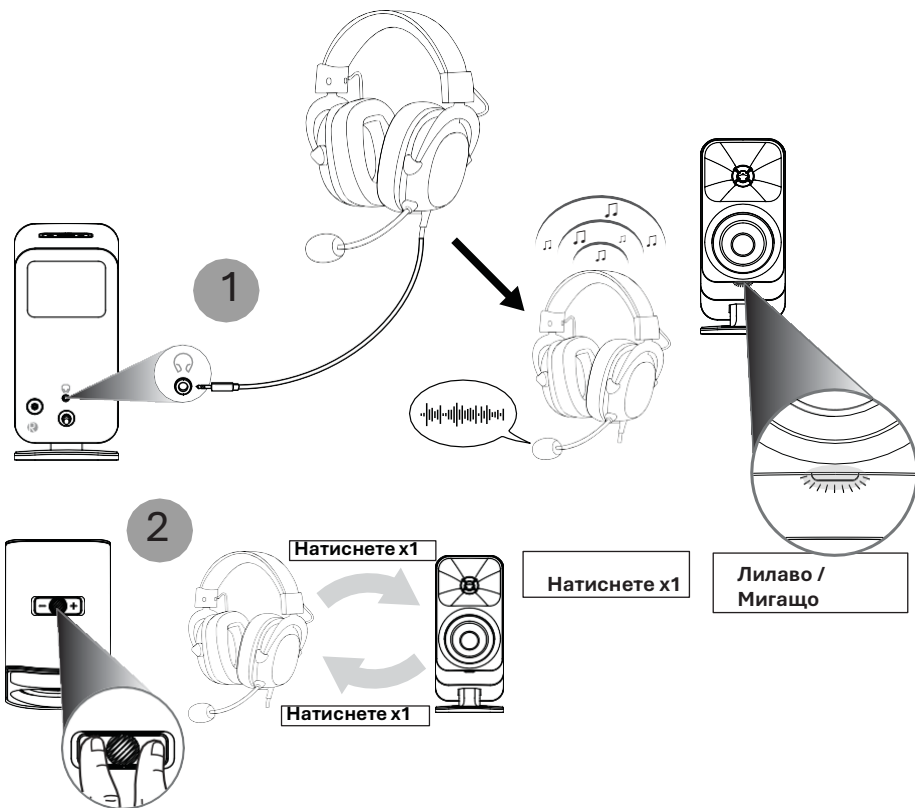

ИЗХОД ОТ ЗАРЕЖДАНЕ

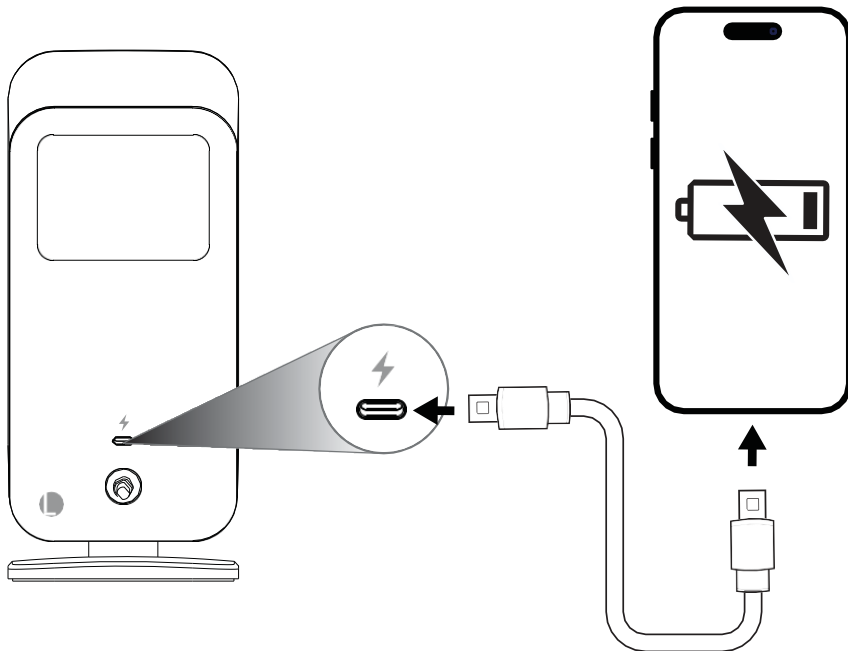

ФАБРИЧНО НУЛИРАНЕ

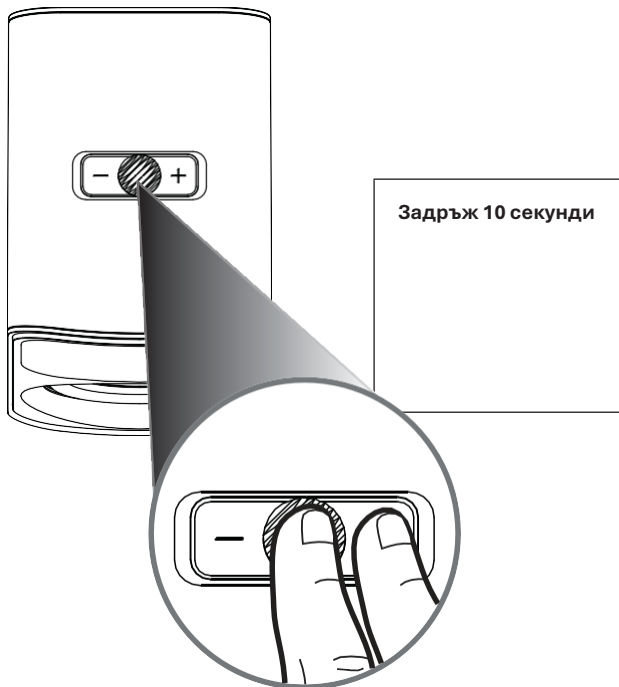

ГРИЖА И ПОЧИСТВАНЕ

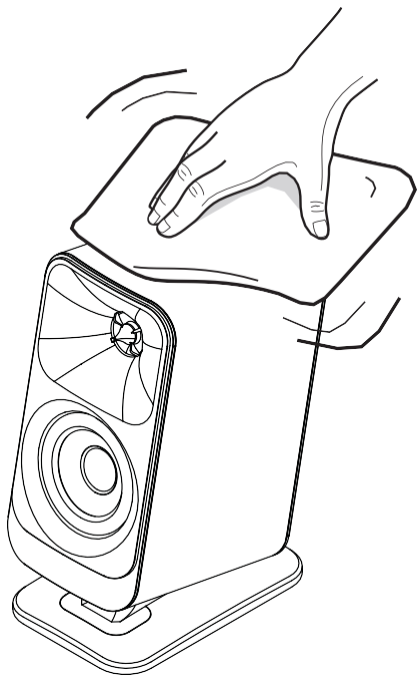

ОТСТРАНЯВАНЕ НА ПРОБЛЕМИ

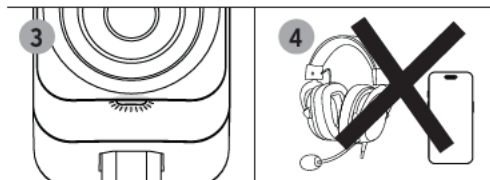
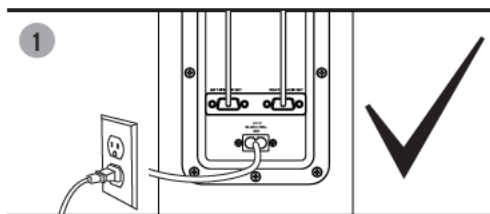
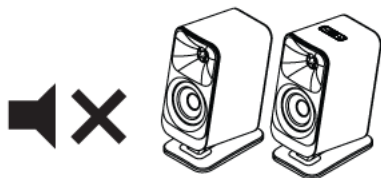

ИНФОРМАЦИЯ ЗА ГАРАНЦИЯТА

КОМПЮТЪРНИ ГОВОРТЕЛИ- KLIPSCH PROMEDIA LUMINA

Гаранцията за този продукт трябва да отговаря на приложимото законодателство, когато се продава на потребител извън Съединените щати. За да получите приложимо гаранционно обслужване, моля, свържете се с дилъра, от който сте закупили този продукт, или с дистрибутора, който го е доставил.

ВАЖНИ ИНСТРУКЦИИ ЗА БЕЗОПАСНОСТ!

1. ПРОЧЕТЕТЕ тези инструкции.
2. ПАЗЕТЕ тези инструкции.
3. ОБЪРНЕТЕ внимание на всички предупреждения.
4. СЛЕДВАЙ всички инструкции.
5. НЕ използвайте този апарат близо до вода.
6. ПОЧИСТАВАЙТЕ САМО със суха кърпа.
7. НЕ запущавайте никакви вентилационни отвори. Монтирайте според инструкциите на производителя.
8. НЕ инсталирайте близо до източници на топлина като радиатори, отоплителни системи, печки или други уреди (включително усилватели), които произвеждат топлина.
9. ЗАЩИТЕТЕ захранващия кабел от стъпване или притискане, особено на контакти, удобни контакти и мястото, където излизат от апарата.
10. ИЗПОЛЗВАЙТЕ само праставки/аксесоари, определени от производителя.
11. ИЗПОЛЗВАЙТЕ САМО с количка, стойка, статив, скоба или маса, определени от производителя или продавани с апарата. Когато се използва количка, бъдете внимателни при преместване на комбинацията от количка/уред, за да избегнете наранявания при преобръщане.
12. Изключи този апарат по време на гръмотевични бури или  не се използва дълго време.
13. ПРЕПАРАТЕ всички обслужващи услуги към квалифициран военнослужещ персонал. Обслужването е необходимо, когато апаратът е повреден по какъвто и да е начин, като например кабел или щепсел на захранването, разлята течност или предмети са паднали в устройството, когато апаратът е бил изложен на дъжд или влага, не работи нормално или е изпуснат.
14. НЕ излагайте този апарат на капки или пръски и се уверете, че върху него не се поставят предмети, пълни с течности, като вази.
15. За да изключите напълно това устройство от АС мрежата, изключите щепсела за захранването от АС контакта.
16. Щепселът на електрозахранването ще остане напълно работещ.
17. НЕ претоварвайте контактите или удължителите над номиналния им капацитет, тъй като това може да причини електрически удар или пожар.

ВНИМАНИЕ: Не трябва да се поставят източници на открит пламък – като свещи – върху продукта.

В Сингапур, моля, използвайте само предоставения 3-пинов сменяем адаптер за щепсел за зареждане или захранване на продукта.

ВНИМАНИЕ: Този продукт е предназначен да работи САМО от променливите напрежения, посочени на задния панел или включеното захранване на продукта. Работа с други напирания, различни от посочените, може да причини необратими щети на продукта и да анулира гаранцията на продукта. Използването на адаптери за променлив ток е предупредително, тъй като това позволява продуктът да бъде включен в напрежения, за които продуктът не е проектиран да работи. Ако продуктът е оборудван с отделящ се захранващ кабел, използвайте само типа, предоставен с вашия продукт или от местния дистрибутор и/или търговец. Ако не сте сигурни в правилното работно напрежение, моля, свържете се с вашия местен дистрибутор и/или търговец.

Изявление на FCC

Това устройство отговаря на Част 15 от правилата на FCC. Работата е подчинена на следните две условия: 1) Това устройство не може да причинява вредни смущения, и 2) То трябва да приема всякакви получени смущения, включително такива, които могат да причинят нежелана работа.

WARNING: To reduce the risk of fire or electrical shock, do not expose this apparatus to rain or moisture.

Забележка: Това оборудване е тествано и е установено, че отговаря на ограниченията за цифрово устройство от клас В, съгласно част 15 от правилата на FCC. Тези ограничения са проектирани да осигурят разумна защита срещу вредни смущения в жилищна инсталация. Това оборудване генерира, използва и може да излъчва радиочестотна енергия и, ако не е инсталирано и използвано според инструкциите, може да причини вредни смущения в радиокомуникацията. Въпреки това, няма гаранция, че няма да възникнат смущения в конкретна инсталация. Ако това оборудване наистина причини вредни смущения в радио или телевизионния прием, които могат да се определят чрез изключване и включване на оборудването, потребителят се насърчава да опита да коригира смущенията чрез една или повече от следните мерки:

- Преориентирайте или преместете приемната антена.
- Увеличете разстоянието между оборудването и приемника.
- Свържете оборудването към контакт на схема, различна от тази, към която е свързан приемникът.
- Консултирайте се с дилъра или опитен техник по радио/телевизия за помощ.
- Внимание: Промени или модификации, които не са изрично одобрени от Klipsch Group, Inc., могат да анулират правомощията на потребителя да управлява оборудването.

Изявление на FCC за излагане на радиация

Това оборудване отговаря на границите на излагане на радиация от FCC, определени за неконтролирана среда. Това оборудване трябва да бъде инсталирано и управлявано с минимално разстояние от 20 см между радиатора и тялото ви. Този предавател не трябва да бъде разположен или да работи съвместно с която и да е друга антена или предавател.

Декларация за излагане на IC радиация: Това оборудване отговаря на лимитите за излагане на IC радиация, определени за неконтролирано излагане

Среда. Това оборудване трябва да бъде инсталирано и управлявано с минимално разстояние от 20 см между радиатора и тялото ви. Този предавател не трябва да бъде разположен или да работи съвместно с която и да е друга антена или предавател.

ИНФОРМАЦИЯ ЗА СЪОТВЕТСТВИЕ С ЕС / ВЕЛИКОБРИТАНИЯ

Работна честота лента (Bluetooth): 2402 MHz - 2480 MHz Максимум предавана RF мощност < 10 dBm

Simplified EU Declaration of Conformity

Hereby, Klipsch Group, Inc. declares that this product is in compliance with Directive 2014/53/EU.

The full text of the EU declaration of conformity is available at the following internet address: <https://www.klipsch.com/conformity>

EU importer: Klipsch Group Europe B.V.

Address: Kapteynstraat 1, 2201 BB, Noordwijk, the Netherlands UK importer: Henley Audio Ltd.

Address: Unit B, Park 34, Collet, Didcot, Oxfordshire, OX11 7WB



WEEE NOTICE

Забележка: Този знак се отнася само за страни от Европейския съюз (ЕС) и Норвегия.



Този уред е етикетан в съответствие с Европейската директива 2012/19/ЕС относно отпадъците от електрическо и електронно оборудване (WEEE). Този етикет показва, че този продукт не трябва да се изхвърля заедно с домакински отпадъци. Той трябва да бъде депозиран в подходящо съоръжение, за да се осигури възстановяване и рециклиране.

ПРЕДУПРЕЖДЕНИЕ ЗА ЕПИЛЕПСИЯ

Малък процент от хората могат да изпитат епилептични припадъци при гледане на мигащи светлини.

ИНФОРМАЦИЯ ЗА КОНСУМАЦИЯТА НА ЕНЕРГИЯ	
Режим на готовност	Консумацията на енергия е по-ниска от 0.5W в този режим.
Bluetooth режим	В този режим, когато няма изходен сигнал, консумацията на енергия в покой е по-ниска от 0.5 след 15 минути.
USB mode	В този режим, когато няма изходен сигнал, консумацията на енергия при празен ход е по-ниска от 0.5W след 15 минути.

Klipsch[®]

KEEPERS OF THE SOUND[™]

3502 WOODVIEW TRACE, INDIANAPOLIS, IN, USA

KLIPSCH.COM

©2025 Premium Audio Company, LLC, a wholly owned subsidiary of Gentex Corporation (NASDAQ: GNTX). Klipsch and Keepers of the Sound are trademarks of Klipsch Group, Inc., registered in the United States and other countries. The Bluetooth® word mark is a registered trademark owned by Bluetooth SIG, Inc. and any use of such mark by Klipsch Group, Inc. is under license.

V08 - 250820